



Jonkerbos 126

2715 SR | Zoetermeer



Welkom bij Van 't Hof

Wonen. Het woord betekent voor iedereen iets anders: Een plek hebben waar je jezelf kunt terugtrekken. Een omgeving waar de kinderen veilig kunnen opgroeien. Een locatie waar familie en vrienden bij elkaar komen. Bij onze makelaars draait alles dan ook om de vraag: Wat betekent wonen voor jou? Want zodra we dit weten kunnen we doen waar we goed in zijn: Mensen en de ideale woning met elkaar matchen.

Mede dankzij de langdurige relaties met onze tevreden klanten zijn wij uitgegroeid tot één van de grootste makelaarskantoren uit de regio. Onze gedreven NVM makelaars, taxateurs en hypotheekadviseurs hebben hun sporen verdiend en werken met een frisse blik op de recente ontwikkelingen in het vakgebied.

De reden dat wij al zo lang bestaan is omdat wij constant blijven innoveren en de wensen van onze klanten voorop stellen.

Wat mogen wij voor jou betekenen?

Blijf andere kopers net een stap voor

Momenteel moet je er als koper snel bij zijn. Via de Zoekservice van Van 't Hof heb jij altijd een streepje voor en ontdek je als eerste welke huizen er in de omgeving op de markt komen. Je krijgt automatisch een mail met woningen die binnen jouw zoekcriteria vallen. Meld je aan via vanthof.nl/zoekservice.

Wil je zeker weten dat je geen nieuw aanbod mist? Like dan de Van 't Hof Facebookpagina van jouw regio en zie de nieuwste huizen gewoon op jouw tijdlijn verschijnen. Hierdoor ben je andere kopers net even voor en voorkom je dat iemand anders er met jouw droomhuis vandoor gaat.

@vanthofWaddinxveen
@vanthofZoetermeer

@vanthofGouda



Woonoppervlakte

102 m²

Inhoud

331 m³

Kamers

5

Slaapkamers

4



Kenmerken

Soort woning
Bouwvorm
Bouwjaar
Ligging

galerijflat
Bestaande bouw
1973
aan park, in
woonwijk, open
ligging



Voorzieningen

Tuintype
Parkeergelegenheid
Verwarming
Isolatievormen

balkon
openbaar parkeren
blokverwarming
muurisolatie, vloerisolatie

Vraagprijs

€ 295.000,- k.k.

Fraai in de groene woonwijk Meerzicht gelegen 5-kamer appartement op de 1e woonlaag aan de zuidoost kant van een goed onderhouden complex, welke je nog geheel naar eigen smaak kunt renoveren.

De woning zelf is ruim van opzet met naast een riante woonkamer, 3 ruime slaapkamers en een werkkamer, een gesloten keuken, badkamer en zonnig balkon.

Het appartementencomplex is goed onderhouden en wordt thans verduurzaamd met onder andere nieuwe kunststof kozijnen voorzien van HR+++ glas, isoleren berging plafonds, gevel isolatie, isoleren dak.

Er is een centrale, afgesloten hal met bellentableau, liften, trappenhuis en toegang naar de bergingen.

De ligging is zeer gunstig ten opzichte van diverse uitvalswegen en op korte afstand van het winkelcentrum Meerzicht, het Westerpark, stadsboerderij "het Buitenbeest", gezondheidscentrum, Stadshart, Woonhart, diverse (basis)scholen, diverse sportaccommodaties en de haltes RandstadRail Meerzicht en Voorweg.

De indeling van het appartement is als volgt:

Entree in de hal met hier de meterkast. Vanuit de hal stap je meteen in de ruime woonkamer, welk een oppervlakte heeft van circa 32m² en welke beschikt over grote raampartijen (HR+++) aan de balkonzijde met zicht op de omgeving.

Aan de voorzijde van de woning bevindt zich de gesloten keuken, met hierin een rechte, standaard keukenopstelling. Vanuit de woonkamer kom je ook in de (ouder)slaapkamer, welke is gelegen aan de galerijzijde en een oppervlakte heeft van circa 15m² (inclusief vaste inloopkast).

Aan de andere zijde van de woonkamer kom je in een tweede hal van waaruit de andere slaapkamers, toilet en badkamer wordt bereikt.

Er is een betegelde badkamer met douche, wastafel en wasmachineaansluiting. Naast de badkamer is de toiletruimte met closet en fonteintje.

De tweede slaapkamer bevindt zich aan de galerijzijde en heeft een oppervlakte van circa 9m². Tegenover deze slaapkamer is de derde slaapkamer, welke toegang geeft tot het balkon en een oppervlakte van circa 12m². Heel bijzonder is dat vanuit deze slaapkamer een vierde slaapkamer/werkkamer wordt bereikt, met een oppervlakte van circa 8m² en welke voor meerdere doeleinden kan worden gebruikt (kastenkamer/werkkamer/slaapkamer).

De berging bevindt zich in de onderbouw en biedt voldoende ruimte voor bijvoorbeeld twee fietsen en een kast.

Kortom een ruime en speels opgezette woning, gelegen in een complex waar de verduurzaming wordt uitgevoerd en welke je nog geheel naar eigen wens en smaak kunt renoveren. Maak daarom snel een afspraak om de woning te bekijken!!

Bijzonderheden:

- Zeer ruim 5-kamer appartement;
- Royale lichte woonkamer;
- Vrij uitzicht;
- Balkon op het zuidoost;
- Ruime berging in de onderbouw;
- Drie ruime slaapkamers en een werkkamer;
- Zeer actieve en gezonde VvE;
- VvE bijdrage € 362,62 (excl. voorschot stookkosten);
- Voorschot stookkosten circa € 94,20 per maand (indicatief);
- Verwarming via c.v.-blokverwarmingssysteem;
- Centrale warm watervoorziening, dus geen boilers of geisers;
- Winkelcentrum Meerzicht en Haltes Randstad Rail Meerzicht en Voorweg, op loopafstand;
- Ruime parkeergelegenheid, zowel aan de voor- en achterzijde van het complex;
- Notariskeuze voorbehouden aan verkoper (van Loenen en de Groot);
- Onder andere zijn asbest- en ouderdomsclausules van toepassing;
- Oplevering in overleg.

Heeft u interesse in dit huis? Schakel direct uw eigen NVM-aankoopmakelaar in. Uw NVM-aankoopmakelaar komt op voor uw belangen en bespaart u tijd, geld en zorgen.

Adressen van collega NVM-aankoopmakelaars in Haaglanden vindt u op Funda.

De gegeven informatie is met zorgvuldigheid opgesteld, aan de juistheid kunnen echter geen rechten worden ontleend. De badkamer op de plattegrond komt niet geheel overeen met de werkelijke indeling. Alle verstrekte informatie moet beschouwd worden als een uitnodiging tot het doen van een aanbod of om in onderhandeling te treden.



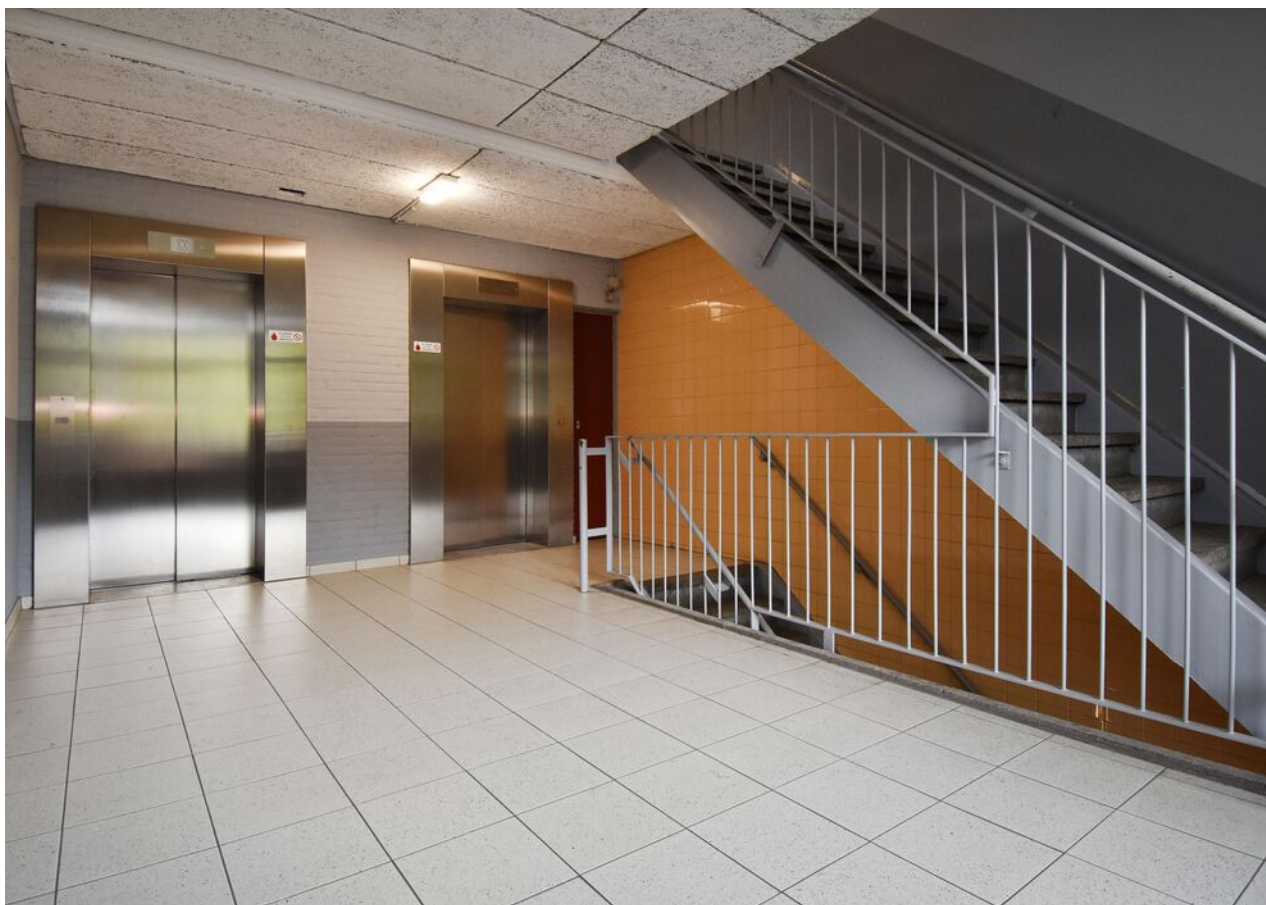
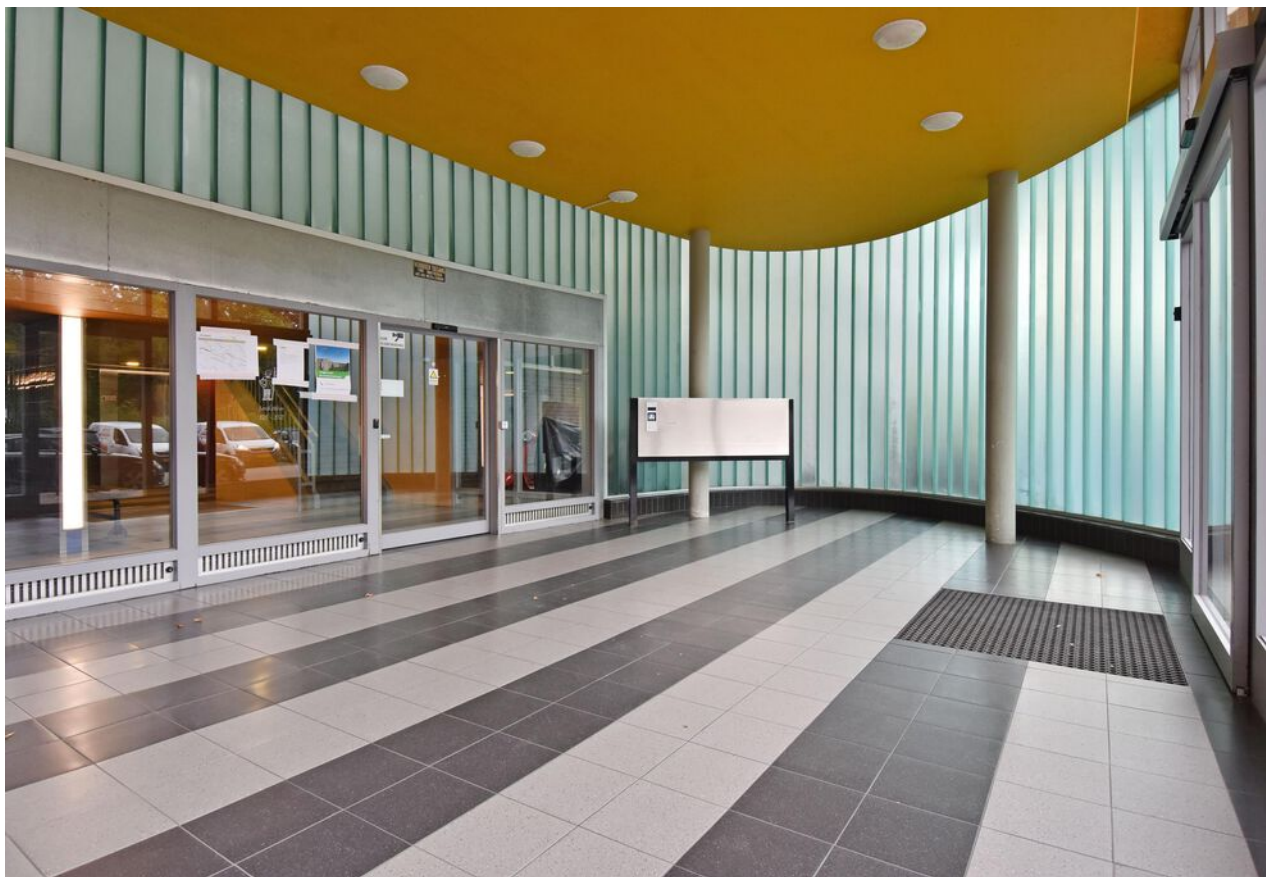

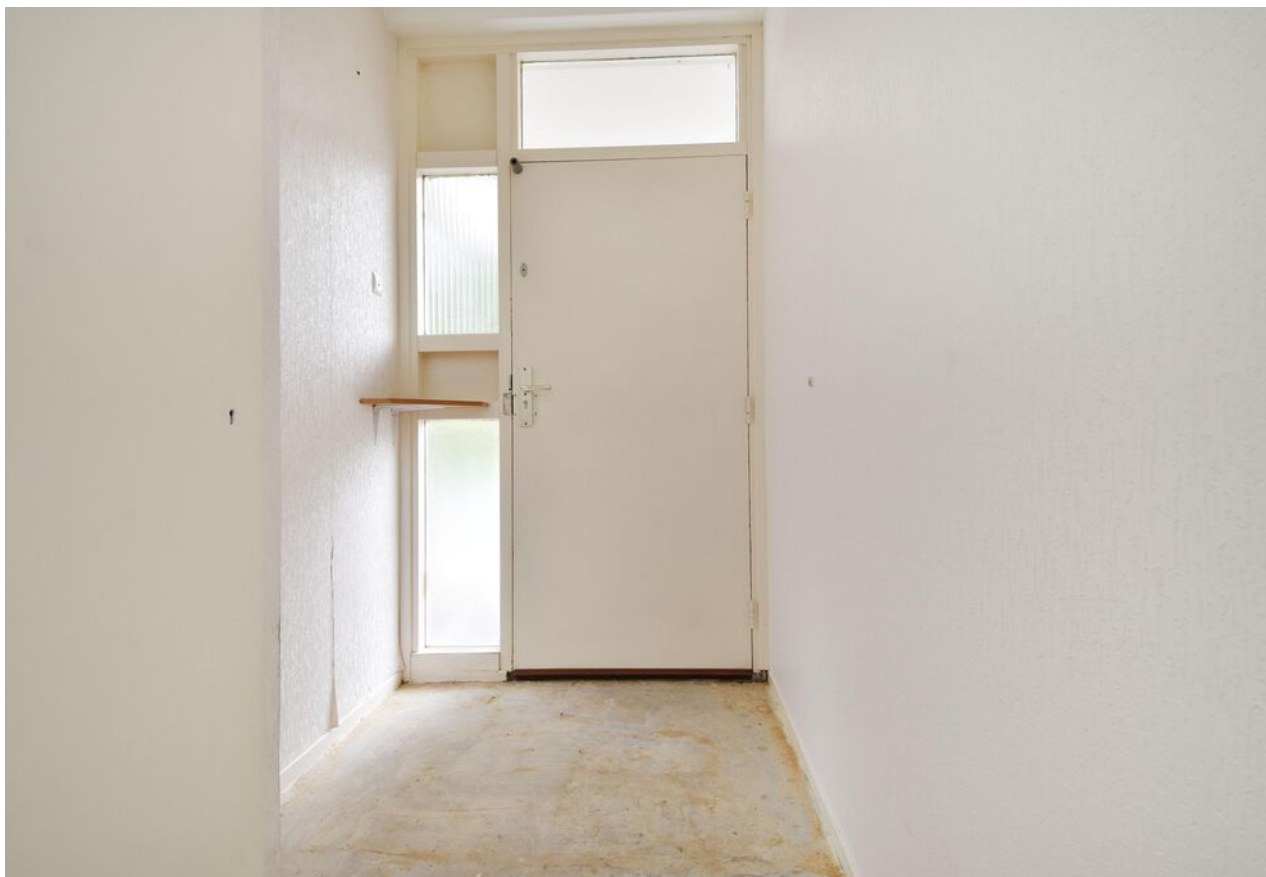











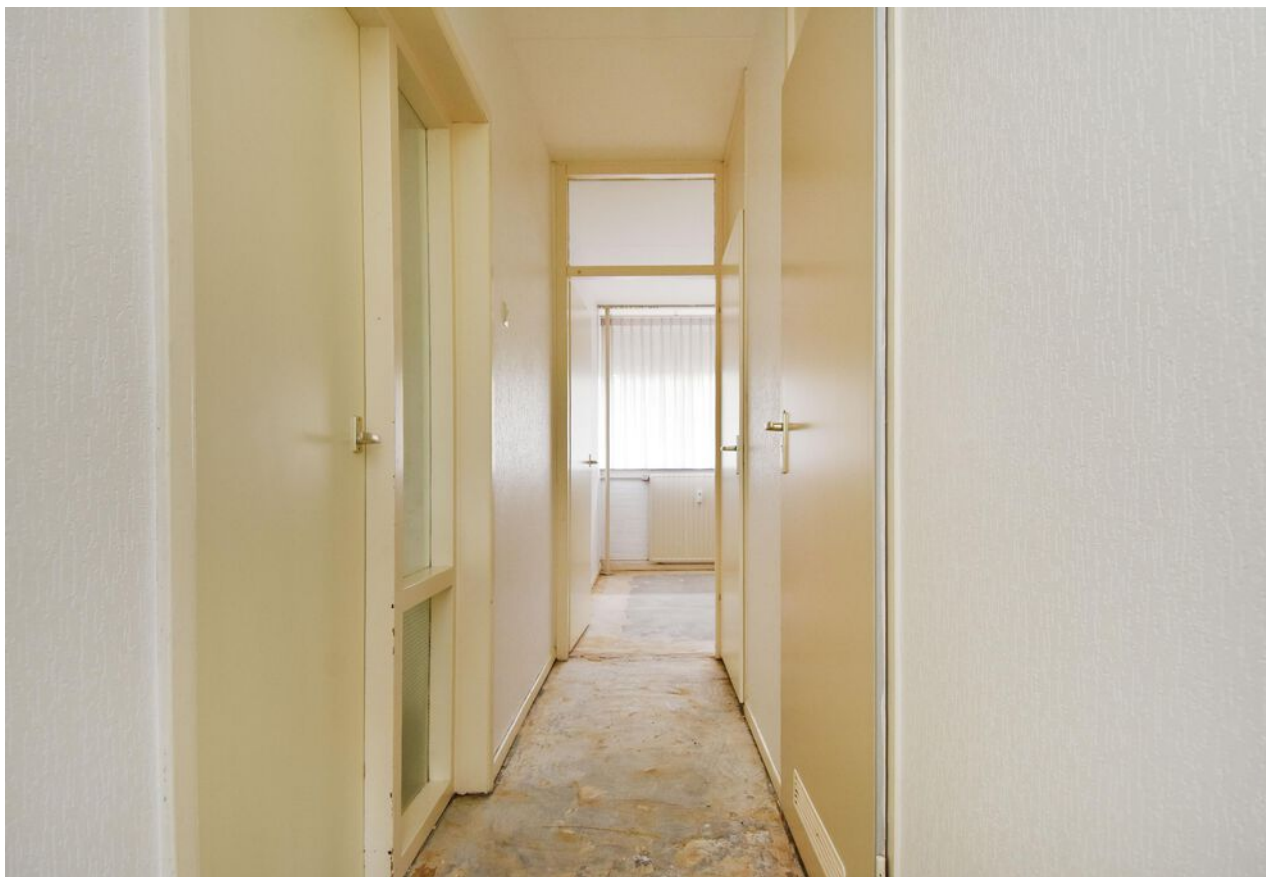















Plattegrond





Plattegrond

← 1.67 m →

Berging



↑ 2.35 m ↓



Kadastrale kaart

Kadastrale kaart

Uw referentie: ---

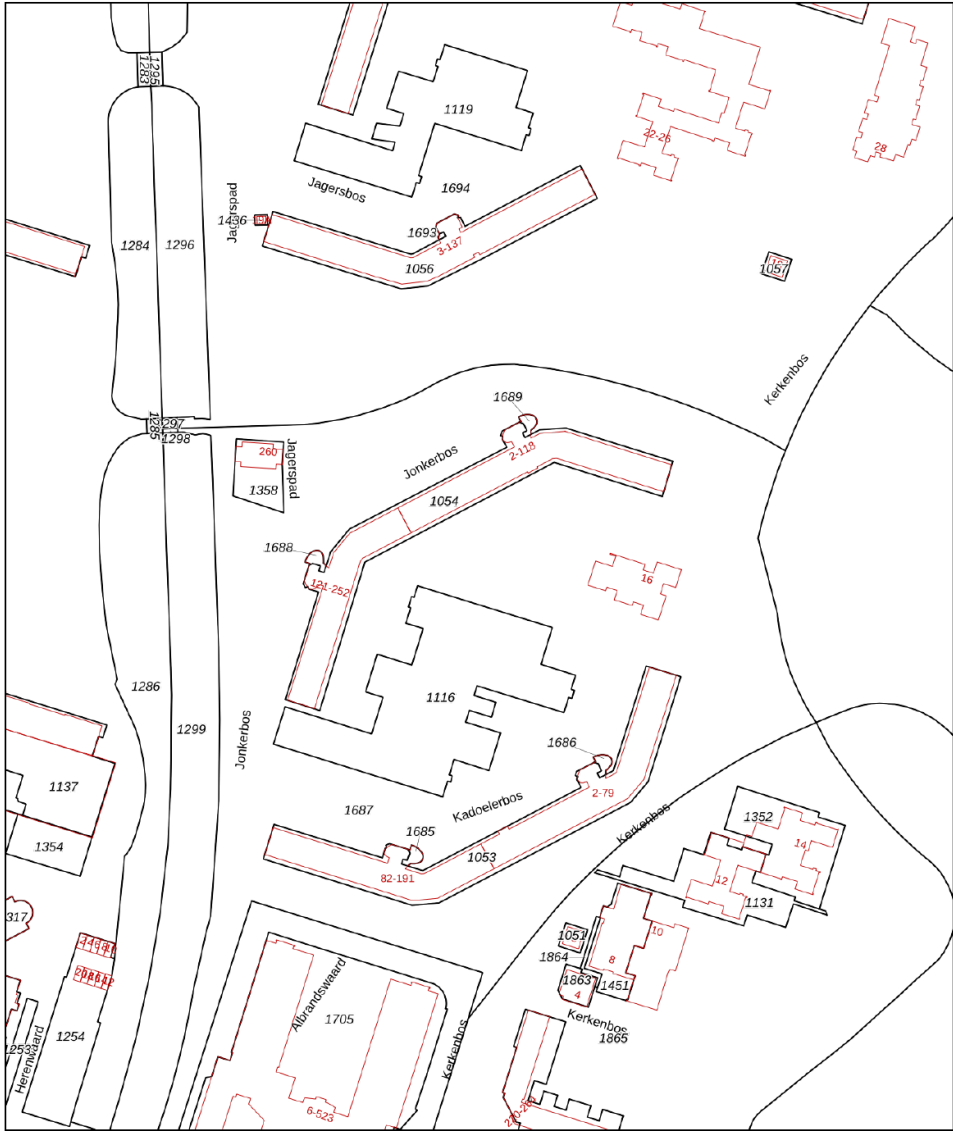

Deze kaart is noordgericht	Schaal 1: 2000	
12345 25 Perceelnummer Huisnummer	Kadastrale gemeente Zoetermeer	
— Vastgestelde kadastrale grens	Sectie F	
— Voorlopige kadastrale grens	Perceel 1054	
— Administratieve kadastrale grens		
— Bebouwing		

Voor een eensluitend uittreksel, geleverd op 22 augustus 2025
De bewaarder van het kadaster en de openbare registers

Aan dit uittreksel kunnen geen betrouwbare maten worden ontleend.
De Dienst voor het kadaster en de openbare registers behoudt zich de intellectuele eigendomsrechten voor, waaronder het auteursrecht en het databankenrecht.



Lijst van zaken

	Blijft achter	Gaat mee	Ter overname	Nvt
Woning - Interieur				
(Voorzet) openhaard met toebehoren				X
Allesbrander				X
Houtkachel				X
(Gas)kachels				X
Designradiator(en)				X
Radiatorafwerking				X
Verlichting, te weten				
- inbouwspots/dimmers				X
- opbouwspots/armaturen/lampen/ dimmers		X		
- losse (hang)lampen	X			
-				X
-				X
(Losse)kasten, legplanken, te weten				
-				X
-				X
Raamdecoratie/zonwering binnen, te weten				
- gordijnrails	X			
- gordijnen				X
- overgordijnen				X
- vitrages				X
- rolgordijnen				X
- lamellen				X
- jaloezieën				X
- (losse) horren/rolhorren				X
-				X
-				X



Lijst van zaken

	Blijft achter	Gaat mee	Ter overname	Nvt
Vloerdecoratie, te weten				
- vloerbedekking				X
- parketvloer				X
- houten vloer(delen)				X
- laminaat				X
- plavuizen				X
-				X
-				X
Overig, te weten				
- spiegelwanden				X
- schilderij ophangsysteem				X
-				X
-				X
-				X
-				X
Woning - Keuken				
Keukenblok (met bovenkasten)	X			
Keuken (inbouw)apparatuur, te weten				
- kookplaat				X
- (gas)fornuis				X
- afzuigkap				X
- magnetron				X
- oven				X
- combi-oven/combimagnetron				X
- koelkast				X
- vriezer				X
- koel-vriescombinatie				X



Lijst van zaken

	Blijft achter	Gaat mee	Ter overname	Nvt
- vaatwasser				X
- Quooker				X
- koffiezetapparaat				X
-				X
-				X
Keukenaccessoires, te weten				
-				X
-				X
-				X
-				X
-				X
-				X
-				X
-				X
Woning - Sanitair/sauna				
Sauna met toebehoren				X
				X
				X
Toilet met de volgende toebehoren				
- toilet	X			
- toiletrolhouder	X			
- toiletborstel(houder)				X
- fontein	X			
-				X
-				X
Badkamer met de volgende toebehoren				
- ligbad				X



Lijst van zaken

	Blijft achter	Gaat mee	Ter overname	Nvt
- jacuzzi/whirlpool				X
- douche (cabine/schermb)				X
- stoomdouche (cabine)				X
- wastafel	X			
- wastafelmeubel				X
- planchet				X
- toiletkast				X
- toilet				X
- toiletrolhouder				X
- toiletborstel(houder)				X
-				X
-				X
Woning - Extérieur/installaties/ veiligheid/energiebesparing				
Schotel/antenne				X
Brievenbus				X
Kluis				X
(Voordeur)bel	X			
Alarminstallatie				X
(Veiligheids)sloten en overige inbraakpreventie	X			
Rookmelders				X
(Klok)thermostaat				X
Airconditioning				X
Screens				X
Rolluiken				X
Zonwering buiten				X
Telefoonaansluiting/internetaansluiting				X
Veiligheidsschakelaar wasautomaat				X
Waterslot wasautomaat				X



Lijst van zaken

	Blijft achter	Gaat mee	Ter overname	Nvt
Zonnepanelen				X
Oplaadpunt elektrische auto				X
				X
				X
				X
				X
Warmwatervoorziening, te weten				
- CV-installatie				X
- boiler				X
- geiser				X
-				X
-				X
-				X
Isolatievoorzieningen (voorzetramen/ radiatorfolie etc.), te weten				
-				X
-				X
Tuin - Inrichting				
Tuinaanleg/bestrating				X
Beplanting				X
				X
Tuin - Verlichting/installaties				
Buitenverlichting				X
Tijd- of schemerschakelaar/ bewegingsmelder				X
				X



Lijst van zaken

	Blijft achter	Gaat mee	Ter overname	Nvt
Tuin - Bebouwing				
Tuinhuis/buitenberging				X
Kasten/werkbank in tuinhuis/berging				X
(Broei)kas				X
				X
				X
Tuin - Overig				
Overige tuin, te weten				
- (sier)hek				X
- vlaggenmast(houder)				X
-				X
-				X
Overig - Contracten				
CV: Nee				
Boiler: Nee				
Zonnepanelen: Nee				



En hoe nu verder?

Is de woning financieel gezien haalbaar?

Wellicht heb je online al eens jouw maximale hypotheek berekend, hierdoor weet je wat je ongeveer kunt lenen. Wil je echt weten wat er voor jou mogelijk is kom dan eens vrijblijvend langs bij één van onze hypotheekadviseurs. Samen kunnen jullie ontdekken welke hypotheek het beste bij je past.

Kijk op vanthof.nl/hypotheekenvoor meer informatie.

Tip: duurzaamheid

Je kan als huiseigenaar en huizenkoper een hogere hypotheek krijgen als je energiebesparende maatregelen neemt. Hoeveel je extra kan lenen, hangt af van het energielabel van jouw woning. Hoe slechter het energielabel van jouw woning is, hoe meer geld je kan lenen.



Bod uitbrengen

Verliefd geworden op de woning? Breng dan een realistisch bod uit waar jij je comfortabel bij voelt. De bieding kan je via je move-account uitbrengen.

Sluitingsdatum of de onderhandeling begint

Indien er gewerkt wordt met een sluitingsdatum zal de makelaar alle biedingen die binnen de gestelde termijn zijn gedaan bespreken met verkoper. Verkoper maakt uiteindelijk de keuze aan wie de woning wordt verkocht. Het biedlogboek wordt vrijgegeven op het moment dat woning definitief is verkocht aan iedereen die een bod heeft gedaan.

De onderhandeling begint

De makelaar legt jouw bod voor aan de verkoper. De verkoper kan het bod afwijzen, accepteren of een tegenvoorstel doen. Wanneer jullie er samen uitkomen dan zullen we alle afspraken vastleggen in een (concept) koopovereenkomst. Tegelijkertijd ga je de hypotheekaanvraag verder in gang zetten en gaat de hypotheekadviseur voor je aan de slag om de financiering rond te krijgen.

Bouwtechnische keuring & taxatie

De hypotheekverstrekker wil er zeker van zijn dat de koopsom die jij wilt betalen conform de huidige marktwaarde van de woning is. Vandaar dat een officiële taxatie van de koopwoning vaak verplicht is. Wil je ook een bouwtechnische keuring laten uitvoeren regel dit dan zo snel mogelijk.

Tekenen van de koopovereenkomst

Is alles rond en ben je akkoord? Dan teken je de definitieve koopovereenkomst. Als koper heb je na het tekenen van de koopovereenkomst nog 3 dagen wettelijke bedenktijd. Als koper van een woning selecteer je de notaris die het verdere koopproces begeleidt. De notaris stelt de akte van levering op en regelt de aflossingsnota van de hypotheek van de verkoper. Voor de overdracht volgt nog een eindinspectie van de woning. Vervolgens zal de leveringsakte getekend worden en vindt de sleuteloverdracht plaats.

Gefeliciteerd je bent nu de eigenaar van jouw droomhuis!



Waar mogen wij je mee helpen?

Wonen omvat veel meer dan alleen de aankoop of verkoop van een woning. Bij Van 't Hof vind je alles onder één dak; Van taxaties tot hypotheek. Stuk voor stuk afgehandeld met deskundigheid en zorgvuldigheid door onze onafhankelijke experts.

Makelaardij



Verkoopkans berekening



Gratis zoekservice



Verkoopmakelaar

Hypotheek



Hypotheekadvies



Maximale hypotheek berekenen



Oversluiten

Taxaties



NWWI - Taxatie



"Deze informatie is door ons met de nodige zorgvuldigheid samengesteld. Onzerzijds wordt echter geen enkele aansprakelijkheid aanvaard voor enige onvolledigheid, onjuistheid of anderszins, dan wel de gevolgen daarvan. Alle opgegeven maten en oppervlakten zijn indicatief. Van toepassing zijn de NVM voorwaarden."

Toelichtingsclausule BBMI: de woning is ingemeten conform de branchebrede meetinstructies (BBMI), afgeleid van de NEN 2580 normering. De Meetinstructie is bedoeld om een meer eenduidige manier van meten toe te passen voor het geven van een indicatie van de gebruiksoppervlakte. De Meetinstructie sluit verschillen in meetuitkomsten niet volledig uit, door bijvoorbeeld interpretatieverschillen, afrondingen of beperkingen bij het uitvoeren van de meting."



Is dit jouw droomhuis?

Vraag naast een bezichtiging ook gelijk een oriënterend gesprek aan bij onze hypotheekadviseur.

Samen realiseren wij al jouw woonwensen.

vanthof.nl/hypotheken